

# Handleiding fritouse Pitco 18 liter gasgestookt

De gasfriteuse heeft drie bedieningsknoppen: de gasklepafsluiter, warmteregelaar en de resetknop.

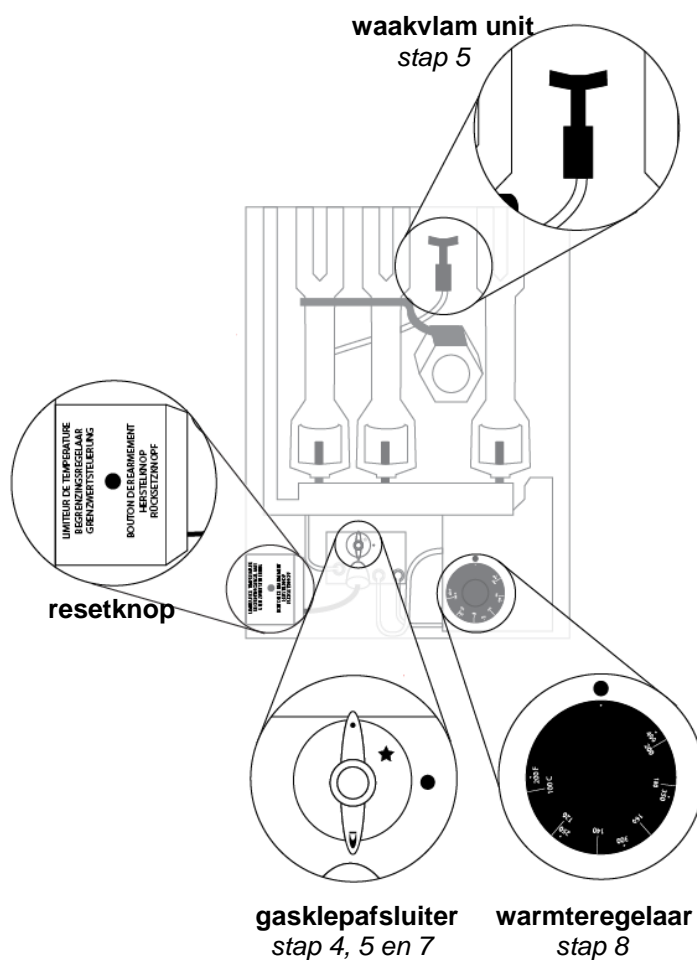

**Stap 1:** Zorg dat de afvoer van de fritouse dicht is (blauwe draaihendel naar boven).

**Stap 2:** Vul de fritouse met frituurvet.

**Stap 3:** Sluit de gasfles aan op de fritouse en draai deze open.

**Stap 4:** Draai de gasklepafsluiter open.

**Stap 5:** Draai de gasklepafsluiter verder open, druk de knop in en blijf deze ingedrukt houden. Ontsteek de waakvlam unit met een aansteker of lange lucifer.

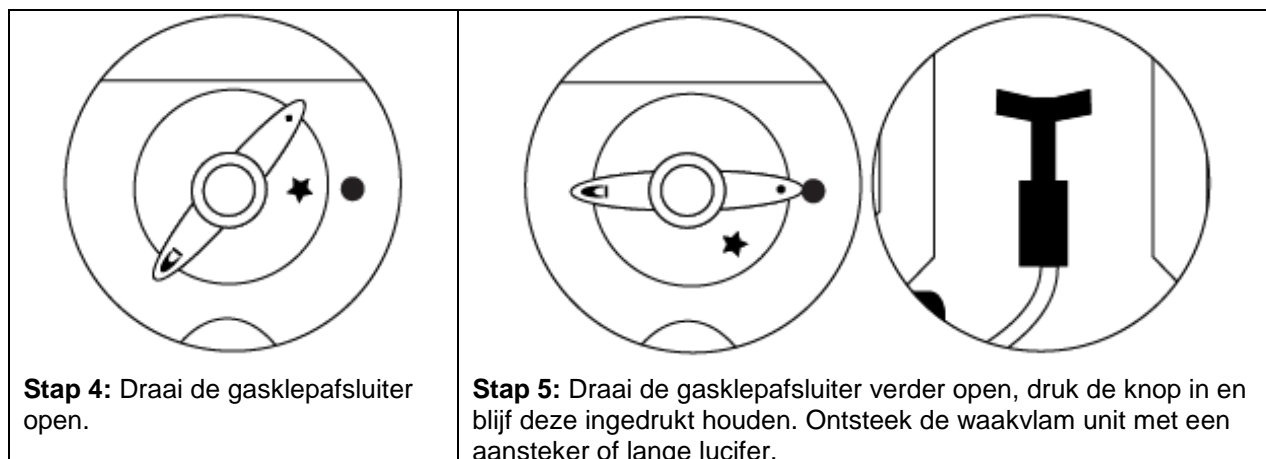

**Stap 6:** Wanneer de waakvlam aan staat, houdt u de knop minimaal 60 seconden ingedrukt. De waakvlam moet blijven branden wanneer de knop van de gasklepafsluiter wordt losgelaten.

**Stap 7:** Vervolgens draait u de gasklepafsluiter knop naar de ON positie, de waakvlam moet nu aanblijven.

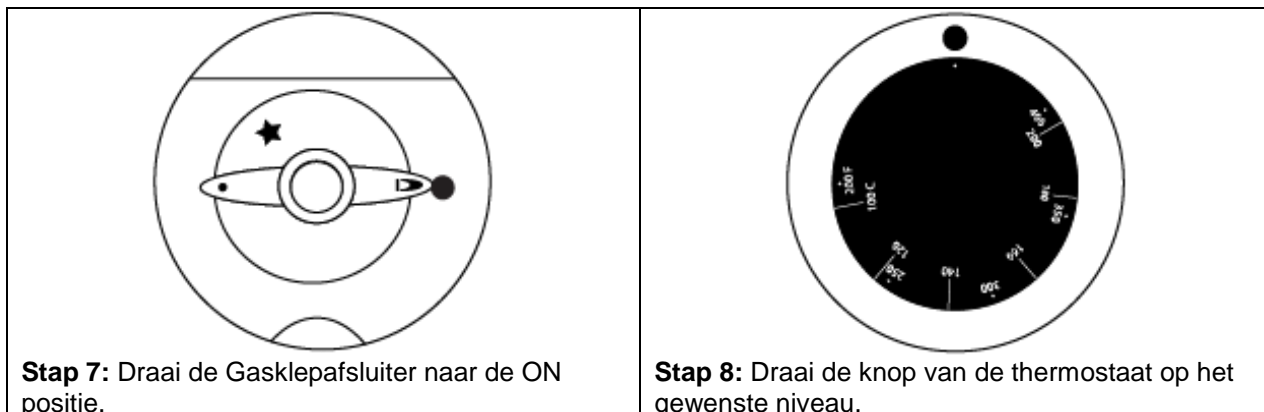

**Stap 8:** Draai de knop van de thermostaat op het gewenste niveau.

**Stap 9:** Controleer of alle vier de brander aan staan. Zo niet, herhaal de voorgaande stappen.

Wanneer u al deze punten heeft gevolgd en de friteuse gaat nog niet aan, druk dan op reset.

Gaat de gasfriteuse tijdens gebruik uit? Zet dan de warmteregelaar weer op 0 en wacht minimaal 1 minuut voor u de waakvlam weer ontsteekt.

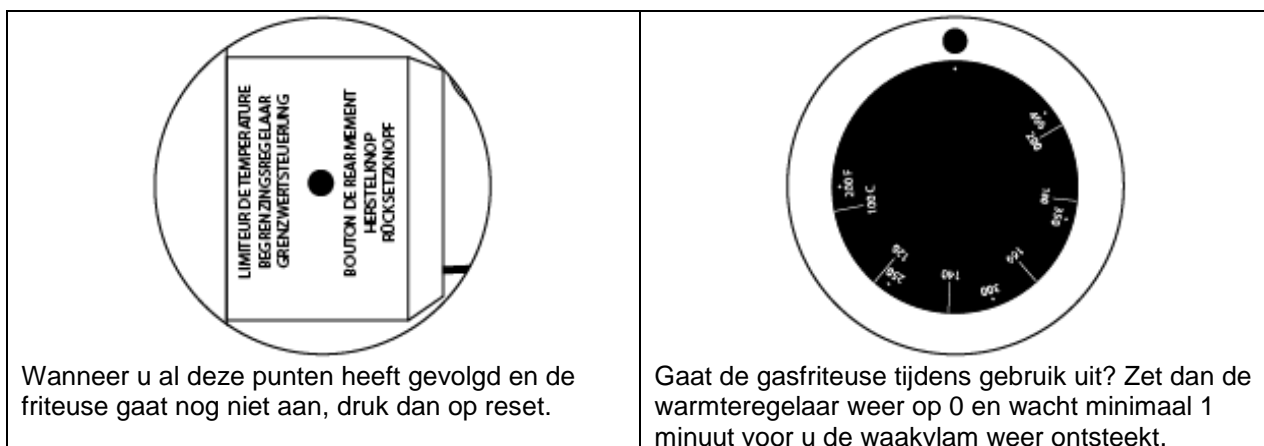

De frituur dient te allen tijden leeg retour te komen. Doe dit door de pijp (deze kunt u aan de binnenzijde van de deur vinden) op de afvoer te draaien, een emmer of bak onder de pijp te plaatsen en de blauwe hendel open te zetten.